



Comune di Vicenza



Provincia di Vicenza

Progetto di

SISUS AREA URBANA DI VICENZA.

POR FESR 2014-2020 ASSE 6 Azione 9.4.1 SUB.1

Interventi infrastrutturali di manutenzione straordinaria, recupero edilizio compreso l'efficientamento energetico di edifici di edilizia residenziale pubblica esistente

Lotto S7: Via Lago di Toblino n° 24, Via Medici n° 107, Via Palestro n° 8

PROGETTO ESECUTIVO

Comune di Vicenza (VI)

committente  
datore  
scelto  
progettisti

Giulio Baso  
architetto

via g. garato, 23  
35010 cadoneghe (pd)  
tel +39 349 1058971  
email giuliobaso@libero.it



r.a.p.

Giovanni Fichera  
Ingegnere

ufficio tecnico del comune di Vicenza

lovoio

progetto  
elaborati grafici

ELG

Via Palestro, 8

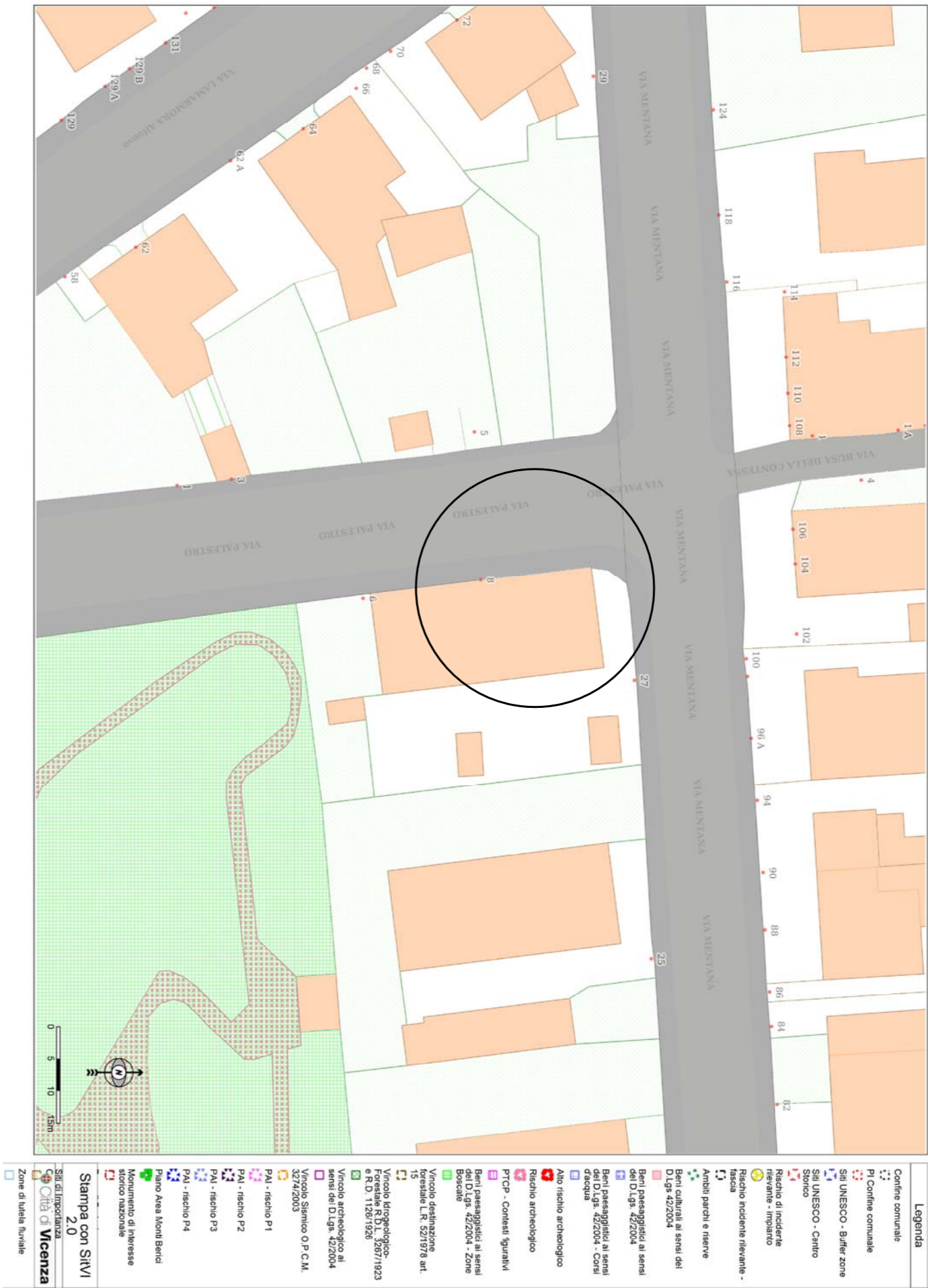

VIA PALESTRO n° 8

Pianta Piano degli Interventi  
Zona Residenziale mista esistente e completamente B2 art 37

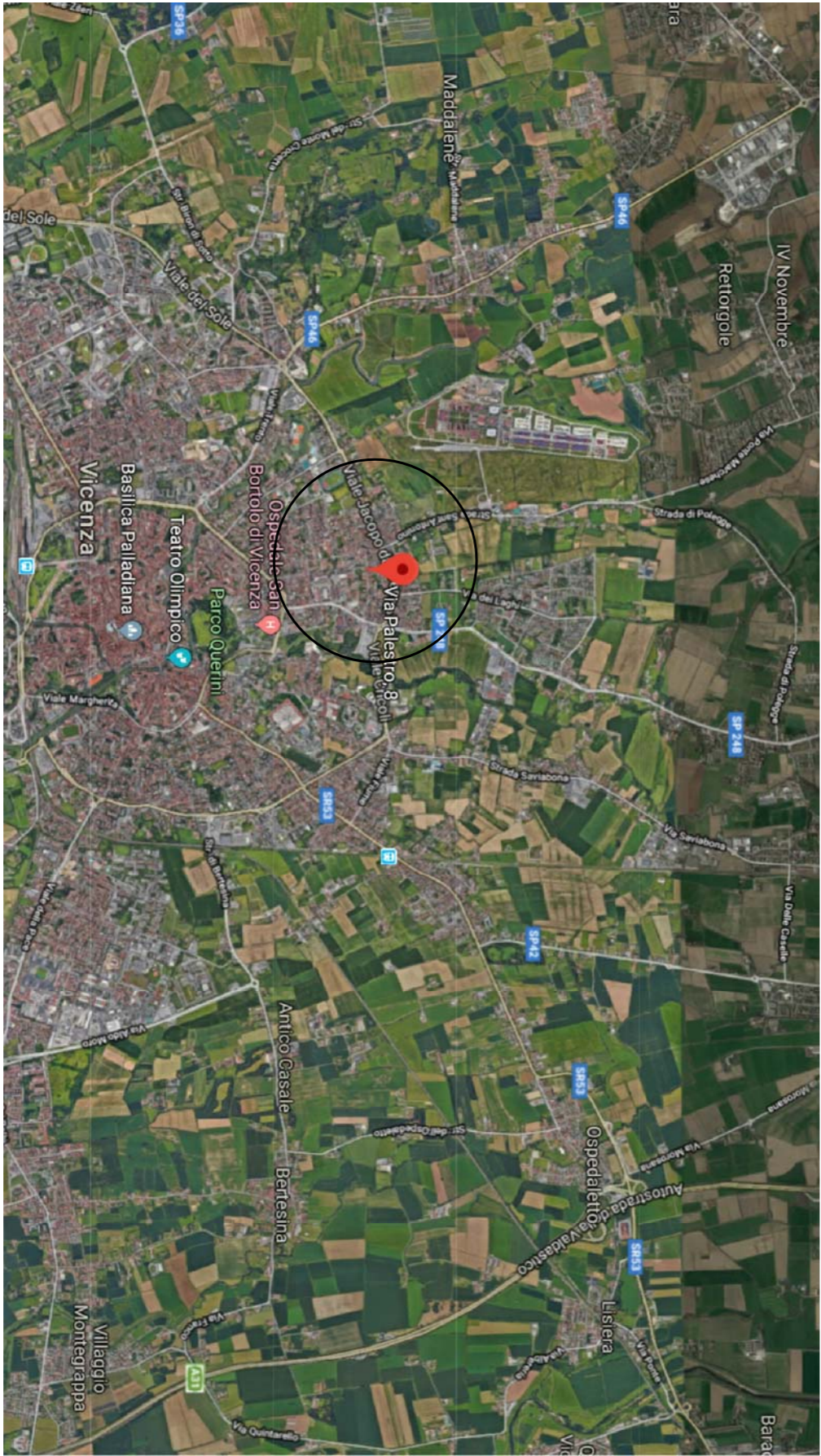

Fotopiano altezza 1000 mt per individuazione sito.



Foglio 9 Mappale 585 sub 2

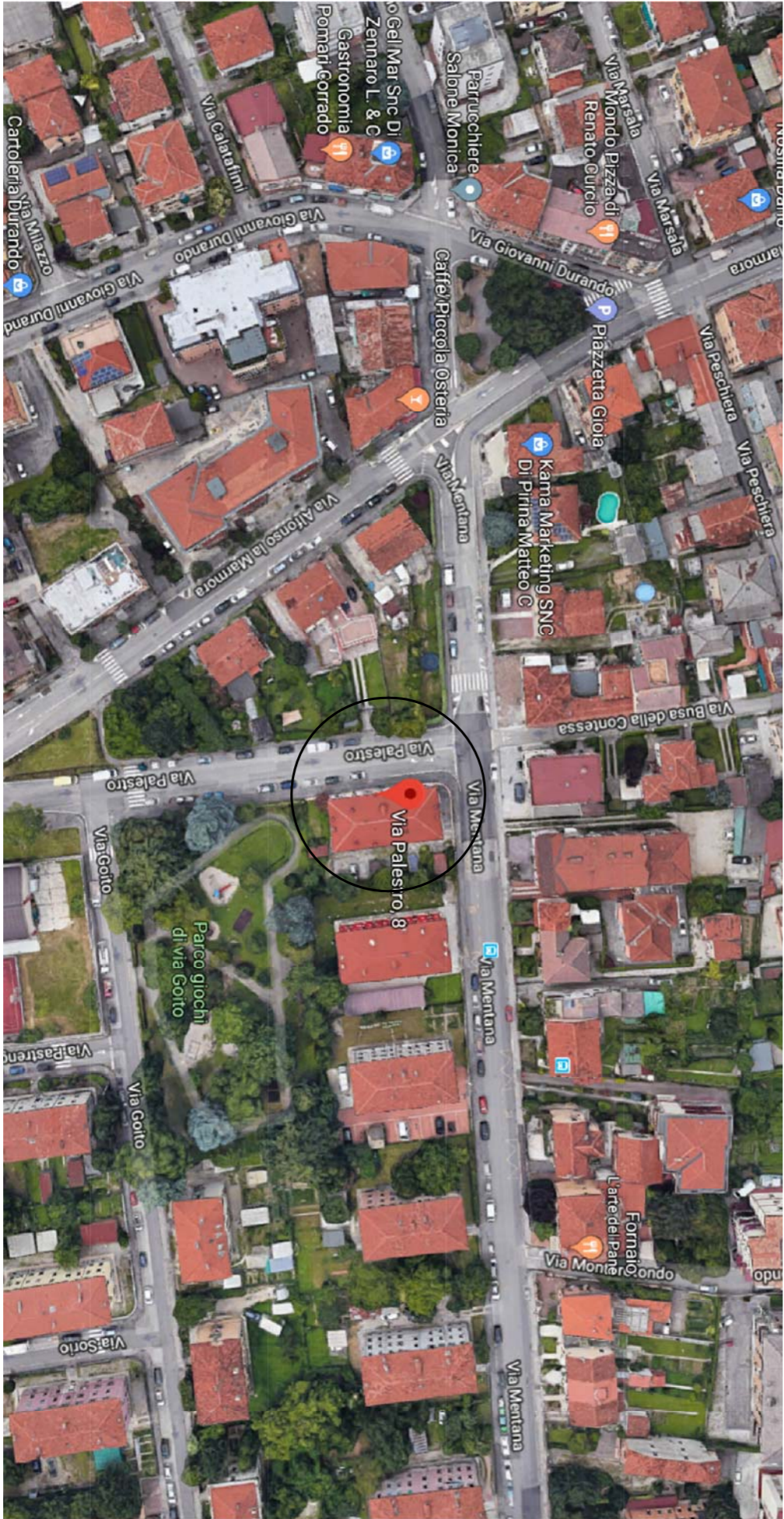

Fotopiano altezza 50 mt per individuazione sito.